

ตารางแสดงวงเงินงบประมาณที่ได้รับจัดสรรและราคากลางในงานจ้างก่อสร้าง

๑. ชื่อโครงการ

ประกวดราคาจ้างก่อสร้างโครงการก่อสร้างถนนคอนกรีตเสริมเหล็กซอยศรีจันทร์ ๒๓ เชื่อมซอยศรีจันทร์ ๒๕ ด้วยวิธีประกวดราคาอิเล็กทรอนิกส์ (e-bidding)

๒. หน่วยงานเจ้าของโครงการ เทศบาลนครขอนแก่น

๓. วงเงินงบประมาณที่ได้รับจัดสรร ๖๐๐,๐๐๐.๐๐ บาท

๔. ลักษณะงาน (โดยสังเขป)

จ้างก่อสร้างโครงการก่อสร้างถนนคอนกรีตเสริมเหล็กซอยศรีจันทร์ ๒๓ เชื่อมซอยศรีจันทร์ ๒๕

๕. ราคากลางคำนวณ ณ วันที่ ๒๑ พฤษภาคม ๒๕๖๗ เป็นเงิน ๕๓๓,๗๒๕.๖๔ บาท

๖. บัญชีประมาณการราคากลาง

แบบสรุปรูปงานก่อสร้างทาง สะพาน และท่อเหลี่ยม

๗. รายชื่อคณะกรรมการกำหนดราคากลาง

๗.๑ นายทศพล วงศ์อาษา	ประธานกรรมการฯ
๗.๒ นายธวัชชัย วนาพิทักษ์กุล	กรรมการ
๗.๓ นายกมลศักดิ์ แก้วมาตย์	กรรมการ
๗.๔ นายอาคม สีโยราช	กรรมการ
๗.๕ นายวิศรุต เฟื่องไธสงค์	กรรมการและเลขานุการ

แบบสรุปราคากลางงานก่อสร้างทาง สะพาน และท่อเหลี่ยม

โครงการ/งานก่อสร้าง ช่างก่อสร้างถนนคอนกรีตเสริมเหล็กซอยศรีจันทร์ 23 เชื่อมซอยศรีจันทร์ 25

หน่วยงานเจ้าของโครงการ/งานก่อสร้าง ฝ่ายควบคุมการก่อสร้าง ส่วนควบคุมการก่อสร้าง อาคารและสิ่งเมือง สำนักการช่าง เทศบาลนครขอนแก่น

ลำดับที่	รายการ	หน่วย	จำนวน	ราคาต่อหน่วย	ราคาทุน	F _s	ราคาต่อหน่วย × F _s	ราคาถลุง
1	งานก่อสร้างทาง (ตามแบบ กต.087/2567)							
1.1	งานถนน							
1.1.1	งานวางป่าปูนคอก (ขนาดหนัก)	ตร.ม.	700.00	5.56	3,892.00	1.3642	7.5850	5,309.50
1.1.2	งานคืนลมบดอัดแน่น (ตึก-ขาน)	ถบ.ม.	62.92	116.02	7,299.98	1.3642	158,274.3	9,958.63
1.3	งานถนน ค.ส.ล. หน้า 0.15 ม. คอนกรีต. f _c ' 320 ksc.	ตร.ม.	760.00	454.50	345,420.00	1.3642	620.03	471,222.80
1.4	ทุกรังชั้นรองพื้นทาง (บดอัดแน่น)	ถบ.ม.	114.00	289.90	33,048.60	-1.3642	395.48	45,084.72
2	ค่าใช้จ่ายพิเศษตามข้อกำหนดและค่าใช้จ่ายอื่นๆ (ตามแบบ กต.053/2567)							
2.1	งานทดสอบวัสดุ	รายการ	1.00	2,149.99	2,149.99	1.0000	2,149.9900	2,149.99
TOTAL								533,725.64

ห้าแสนสามหมื่นสามพันเจ็ดร้อยยี่สิบห้าบาทหกสิบลีฬี่สตางค์

ผลรวมค่าจ้างต้นทุนงานก่อสร้างทาง

= 389,660.58

ผลรวมค่าจ้างต้นทุนงานก่อสร้างสะพานและท่อเหลี่ยม

=

ผลรวมค่าใช้จ่ายพิเศษตามข้อกำหนดและค่าใช้จ่ายอื่นๆ

=

2,149.99

ค่า Factor F งานก่อสร้างทาง

=

1.3642

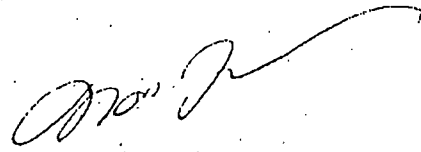

(นายพงศ์พล วงศ์อำมา)

ประธานกรรมการกำหนดราคากลาง



(นายกีต Karn Kiatkarn แก้วมาคย์)

กรรมการกำหนดราคาถลุง



(นายอากม สีโรราช)

กรรมการกำหนดราคาถลุง



(นายวิศรุต เทืองโรสงค์)

กรรมการกำหนดราคาถลุง

(นางนันทกานดา ตยมาคย์)
นักวิชาการเงินและบัญชี

สำนักงานเทศบาลนครขอนแก่น

- ลว ๒๖๕ -
(นายชวีชัย วนพิทักษ์กุล)
กรรมการกำหนดราคาถลุง

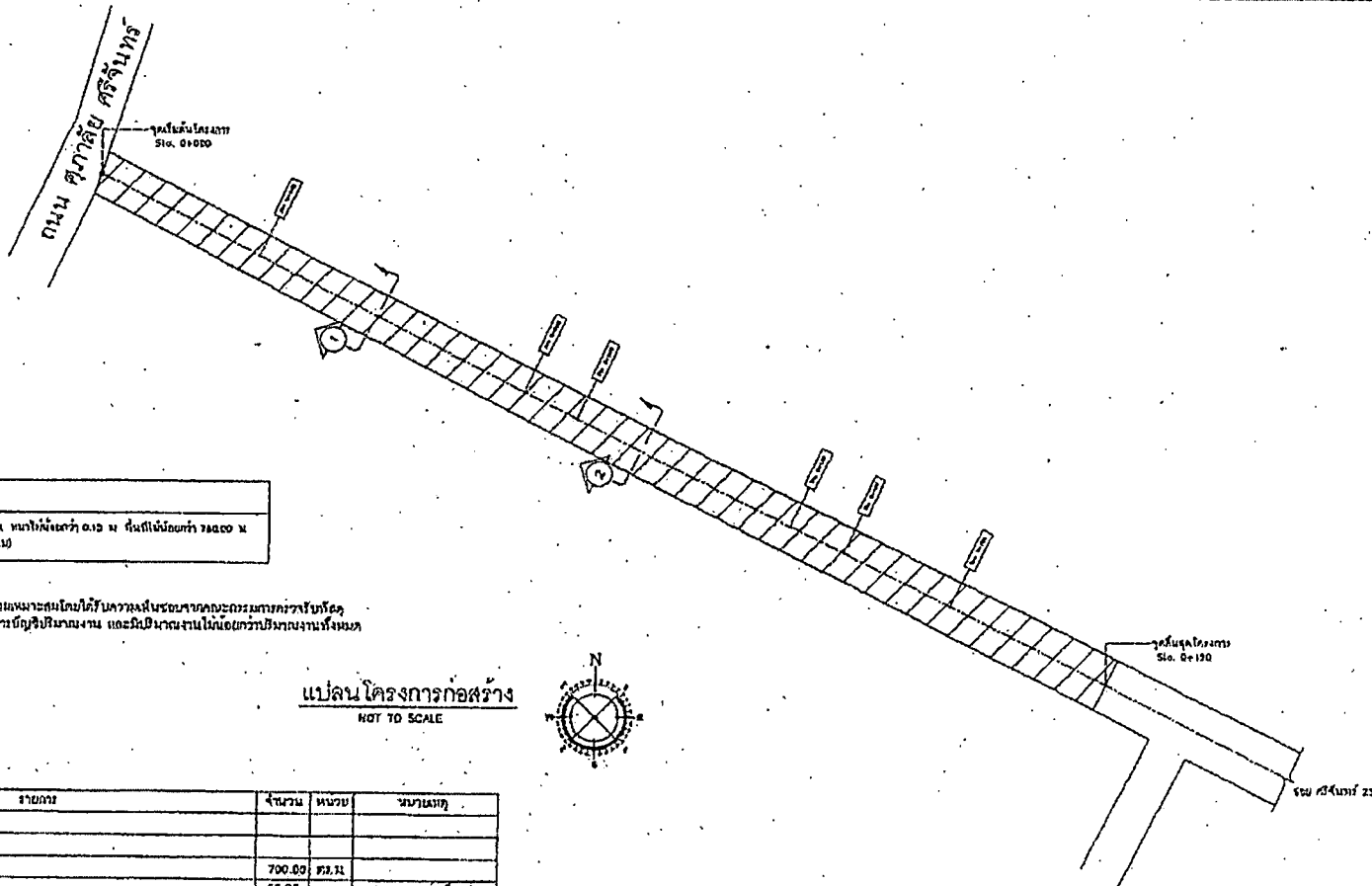

สัญลักษณ์	รายการ
	งานป็นไป (เสาจากคอนกรีต) หน้ากว้าง 0.15 ม. สูงถึงไม้ก่อตัว 7800 ม. (ใช้คอนกรีตที่โครงสร้างเสริมเหล็ก)

หมายเหตุ
- ในที่ก่อสร้างควรต้องป็นไปเป็นไปตามความเหมาะสมโดยให้ความสูงในระนาบของคอนกรีตเสริมเหล็กด้วย โดยขึ้นกับชนิดการก่อสร้างของอยู่ในรายการบัญชีปริมาณงาน และปริมาณงานไม้ก่อตัวที่ปรากฏในงานพิมพ์

แปลน โครงสร้างก่อสร้าง
NOT TO SCALE



ลำดับที่	รายการ	จำนวน	หน่วย	หมายเหตุ
1.	งานก่อผนังงานวาง			
1.1	งานก่อผนัง (รวมงานก่อ)	700.00	ตร.ม.	
1.2	งานตีเหล็ก (รวมงานตี)	02.92	ตัน	ต้องนำรายการเหล็ก 3/3
1.3	งานถมดิน หนา 0.15 ม. ครอบคลุม 16' 320 ksc.	780.00	ตร.ม.	ตามแบบ กค 002/2558
1.4	งานติดตั้งโครงเหล็ก (รวมเหล็ก)	114.00	ตัน	
2.	ค่าจ้างขุดดินและถมดินตามแบบก่อสร้าง			
2.1	งานขุดดิน	1.00	รายการ	

หมายเหตุ
กำหนดให้ ผู้รับจ้างต้องทดสอบด้วย วิธีการก่อสร้างป็นไป
การทดสอบป็นไปใช้ตามหนังสือของกรมโยธา
Standard Test Method for Compressive Strength of Concrete
จำนวน 3 ชุดตัวอย่าง (ชุดตัวอย่าง 1 และ 2 ก้อนทุกชุดตัวอย่าง)
2. การทดสอบหาความหนาแน่นของวัสดุงานก่อในสนาม (Field Density Test)
จำนวน 3 ชุดตัวอย่าง (ใช้ตัวอย่าง 1 และ 2 ชุดทั้งหมด)
3. การทดสอบหาแรงดึงของเหล็ก (Tension Test of Steel)
ประเภทเหล็ก -80 15 mm. จำนวน 1 ชุดตัวอย่าง
-88 19 mm. จำนวน 1 ชุดตัวอย่าง
-98 12 mm. จำนวน 1 ชุดตัวอย่าง

ส่วนควบคุมการก่อสร้าง สำนักช่าง เทศบาลนครขอนแก่น			
เรื่องแบบ	ผู้รับจ้าง	นายสมชาย ใจดี	อนุมัติ
สำรวจ	นายสมชาย ใจดี	นายสมชาย ใจดี	อนุมัติ
ควบคุม	นายสมชาย ใจดี	นายสมชาย ใจดี	อนุมัติ
ตรวจ	นายสมชาย ใจดี	นายสมชาย ใจดี	อนุมัติ
แปลนก่อสร้าง	แบบเลขที่ กค 007/2567	นายสมชาย ใจดี	นายสมชาย ใจดี
โครงการก่อสร้างถนนคอนกรีตเสริมเหล็กสาย 25	เลขที่ 2	จำนวน 3	
เรื่องก่อสร้างวันที่ 25			

(นายสมชาย ใจดี) (นายสมชาย ใจดี) (นายสมชาย ใจดี)

